

いしかわ型復興住宅を実際に
見て、触れて、確認できる！

いしかわ型復興住宅 モデルハウスオープン 完成見学会

輪島・七尾の
3会場にて開催！

同時開催

住まいの再建 相談会

[事前予約制]

住宅業者紹介

資金相談
(住宅金融支援機構)

市支援制度



オープン当日、モデルハウスは自由にご覧いただけます。*混雑時は見学の入場制限を行う場合があります。
住まい再建の各種相談は事前予約制となります。

事前予約はこちらから



5/5 6
火祝 振休

オープン・相談会開催!

10:00~16:00

住まいの再建相談会会場(予約制)

- 輪島商工復興センター
- 道下第1団地集会所

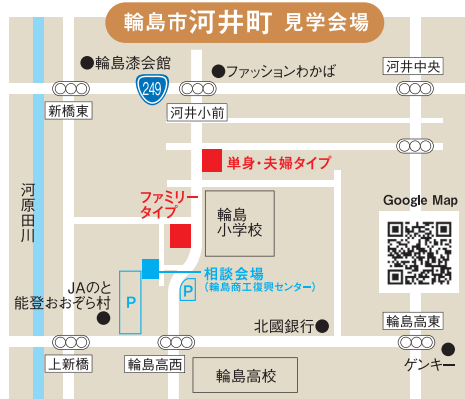

5/8
金 10:00 ~16:00

オープン・相談会開催!

住まいの再建相談会会場(予約制)

- 万行地区仮設住宅集会所



主催/いしかわ型復興モデル住宅整備協議会
石川県、七尾市、輪島市、(一社)石川県木造住宅協会、(一社)石川県工務店協会

完成見学会以降も
モデルハウスは見学できます

コミュニティ、景観(まちなみ)、地域特性、住宅の
基本性能、コスト(費用)の5つの要件に配慮した、
いしかわ型復興住宅を体験できる展示
モデルが誕生しました。
『地域とつながる新たな能登暮らし』を、
ここから一緒に描きませんか。

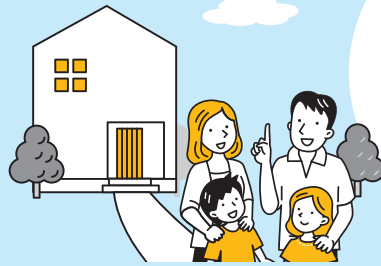

いしかわ型
復興住宅モデル
プラン集に
掲載されている
住宅メーカーが担当した
モデルハウスです。



輪島市・河井町会場

輪島市河井町地区 / 単身・夫婦タイプ

NOTO平屋の家



耐震等級 3 断熱等級 6 バリアフリー等級 3 ZEH Oriented

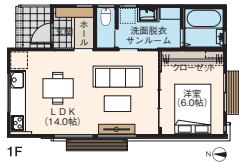

- 最小限で最大の安心をテーマにした平屋モデル
 - 14帖LDK、濃緑、サンルームもコンパクトに確保
 - 生活の“芯”を丁寧に取り戻すための住まい提案
 - 延床面積・階数 / 46.27㎡ (14.00坪)・平屋
- 施工担当 / サンリーの家(株)サンリーハウス
TEL 0120-29-1118

輪島市河井町地区 / ファミリータイプ

これからの暮らしを自由に描く家。



耐震等級 3 断熱等級 6 バリアフリー等級 3 ZEH Oriented

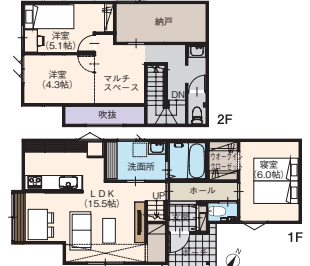

- 1階に寝室を設け、年を重ねても暮らしやすい住まい
 - 吹き抜けが生むコンパクトな間取りの心地よい開放感
 - 暮らしの変化に合わせて変えられる2階
 - 延床面積・階数 / 95.22㎡ (28.80坪)・2階建て
- 施工担当 / ニューハウス工業(株)
TEL 076-252-6100

輪島市・門前会場

輪島市門前地区 / 単身・夫婦タイプ

今と10年後を見据えた「のどみらい型平屋住宅」



耐震等級 3 断熱等級 5 バリアフリー等級 3 ZEH Oriented

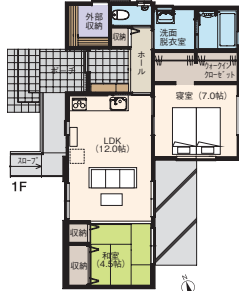

- 能登の暮らしに寄り添う、安心と温もりの平屋
 - LDKに隣接する和室は、家族が集う絆を感じる場所
 - 世代を超えて受け継ぐ「やすらぎ」の住まい
 - 延床面積・階数 / 64.81㎡ (19.61坪)・平屋
- 施工担当 / キャロットホーム(株)駒沢建工
TEL 0120-78-1289

輪島市門前地区 / ファミリータイプ

深呼吸したくなる、無垢材のぬくもりある平屋



耐震等級 3 断熱等級 6 バリアフリー等級 3 ZEH Oriented

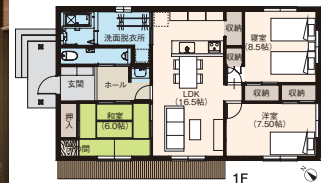

- 能登の木の厚板のまま組み上げる板倉工法
 - 壁や天井が長持ちし、燃えにくく、湿気がこもらず、結露しない住まい
 - 深い軒が夏の日差しをやわらげ、冬は陽を招き入れる
 - 延床面積・階数 / 92.74㎡ (28.05坪)・平屋
- 施工担当 / 株式会社丸いほむ
TEL 076-269-8100

七尾市・万行会場

七尾市万行地区 / 単身・夫婦タイプ

能州之舎 ~のうしゅうのいえ~



耐震等級 3 断熱等級 5 バリアフリー等級 3 ZEH Oriented

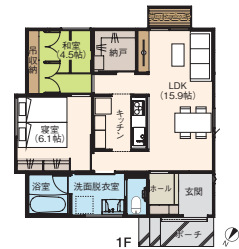

- LDKの勾配屋根は居場所を包み込むような空間を演出
 - 和室は多目的スペースとし、使い方がいろいろ
 - 四季の移りや自然の心地良さを感じる豊かな暮らし
 - 延床面積・階数 / 61.27㎡ (18.53坪)・平屋
- 施工担当 / 株式会社ジェイ・シー
TEL 076-224-8988

七尾市万行地区 / ファミリータイプ

ゆったりと人が集まれる余裕のLDK。



耐震等級 2 断熱等級 6 バリアフリー等級 3 ZEH Oriented

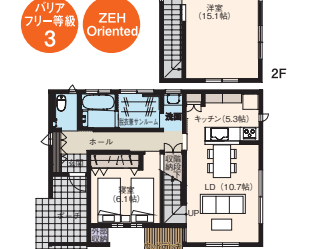

- ゆったりとしたLDKのスペース、大人数でも集まれる空間
 - 家族の変化に合わせて仕切ることができる2階の居室
 - 雪かき道具など収納できる外部収納スペース
 - 延床面積・階数 / 93.22㎡ (28.20坪)・2階建て
- 施工担当 / 株式会社野建設工房
TEL 076-283-3360

完成見学会後のモデルハウスに関するお問い合わせは、各施工担当会社へご連絡ください。

お問い合わせは

いしかわ型復興モデル住宅整備協議会

事務局 / 石川県木造住宅協会

Tel.076-240-4081

